Friday có tại
Các quận ở Texas

+ Bexar
+ Brazoria
+ Cameron
+ Collin
+ Dallas
+ Denton
+ El Paso
+ Ellis
+ Fort Bend
+ Grayson
+ Harris
+ Hidalgo
+ Lubbock
+ Montgomery
+ Nueces
+ Starr
+ Tarrant
+ Travis
+ Webb
+ Williamson

Các mạng lưới cung cấp Friday ở Texas

Quyền lợi của quý vị được chi trả khi quý vị sử dụng các bác sĩ, bệnh viện hoặc cơ sở trong mạng lưới, ngoại trừ trong trường hợp cấp cứu y tế.

Các mạng lưới nhà cung cấp Friday

Mạng bệnh viện

+ Cook Children's Health System
+ Cornerstone Regional Hospital
+ Corpus Christi Medical Center
+ Crescent Regional Hospital
+ DHR Health
+ Doctors Hospital of Laredo
+ HCA Houston Healthcare
+ Las Palmas Del Sol Healthcare
+ Medical City Healthcare
+ Methodist Dallas
+ Methodist Healthcare
+ OakBend Medical Center
+ Rio Grande Regional Hospital
+ South Texas Health System
+ Starr County Memorial Hospital
+ St. David's Healthcare
+ Texas Children's Hospital
+ Texoma Medical Center
+ UMC Health System
+ Valley Regional Medical Center

Ghé thăm nhà cung cấp dịch vụ y tế tại carenavigator.fridayhealthplans.com để có danh sách đầy đủ các bác sĩ trong mạng lưới và các cơ sở gần quý vị.

Không giới thiệu cho hầu hết các bác sĩ, dịch vụ và chuyên gia trong mạng lưới Friday.

Quý vị phải sử dụng chương trình bảo hiểm y tế Friday của mình trong Friday Provider Network để đăng ký bảo hiểm. Không áp dụng trong trường hợp cấp cứu y tế, luôn luôn đến phòng cấp cứu gần nhất.

Mạng lưới nhà cung cấp và sự tham gia của nhà cung cấp có thể thay đổi.

friday health plans

Truy cập Chương trình sức khỏe của quý vị ở mọi nơi

Hãy tải Ứng dụng di động Friday

+ Hiển thị thẻ ID
+ Tìm bác sĩ
+ Thực hiện thanh toán
+ Xem yêu cầu bồi hoàn

Available on the App Store | Android app on Google play

Thực hiện theo Friday Health Plans để biết mẹo về cách tận dụng tối đa chương trình sức khỏe của quý vị, các đặc quyền dành cho hội viên, và các đặc quyền khác!

CHÚNG TÔI Ở ĐÂY ĐỂ GIÚP ĐỠ

844-451-4444

questions@fridayhealthplans.com

Atención: si habla español, tiene a su disposición servicios gratuitos de asistencia lingüística. Llame al 844-451-4444 (TTY: 800-659-2656).

Tài liệu này cung cấp tổng quan ngắn gọn về các quyền lợi và dịch vụ được cung cấp cho các chương trình nhất định. Xem tài liệu chương trình để biết mô tả đầy đủ về quyền lợi, loại trừ, giới hạn và điều kiện bảo hiểm. Để yêu cầu bản sao của Chứng từ Bảo hiểm, hãy gọi **844-451-4444** hoặc truy cập **fridayhealthplans.com**.

LIÊN HỆ VỚI NGƯỜI MÔI GIỚI CỦA QUÝ VỊ

Tất cả các sản phẩm, dịch vụ và chính sách được ban hành bởi hoặc thông qua Friday Health Insurance Company, Inc., và được quản lý bởi Friday Health Plans Management Services Company, Inc. Tên, logo và các thương hiệu Friday khác thuộc sở hữu của Friday Health Plans, Inc. Để có danh sách đầy đủ các quyền lợi, điều khoản, loại trừ và giới hạn cũng như để xem mọi thứ có trong các gói chương trình Friday và mạng lưới, vui lòng liên hệ với Friday Health Plans.

GIỚI THIỆU VỀ NGHỆ SĨ

Jerod "DTOX" Davies
www.thejerod.com
https://www.instagram.com/dtoxart/

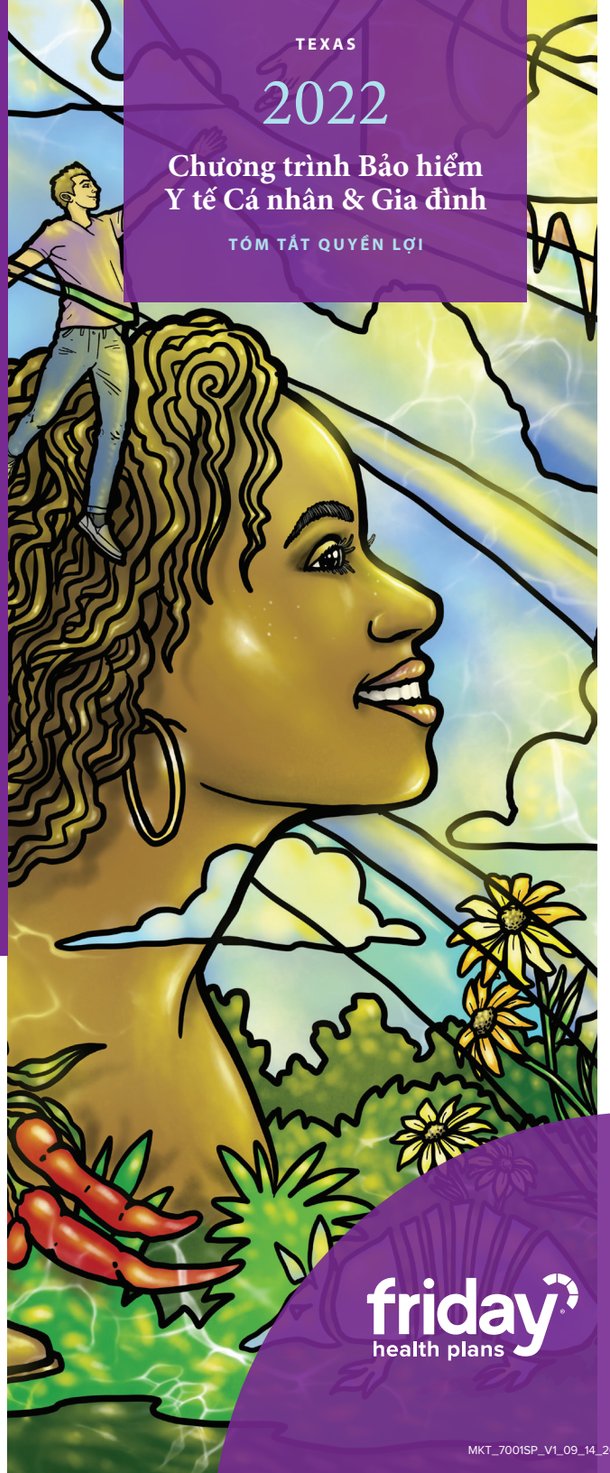

TEXAS

2022

Chương trình Bảo hiểm Y tế Cá nhân & Gia đình

TÓM TẮT QUYỀN LỢI

Các Chương trình Sức khỏe Thứ Sáu đã tiến hành các tác phẩm nghệ thuật nguyên bản của Jerod DTOX Davies, một nghệ sĩ Texas, để thể hiện sức sống của các cộng đồng địa phương.

friday health plans

MKT_7001SP_V1_09_14_2021

Các quyền lợi của chương trình bảo hiểm y tế Friday giúp quý vị có một cách tiếp cận tổng thể đối với sức khỏe của mình bằng cách giữ cho tâm trí và cơ thể của quý vị được khỏe mạnh.

Không mất phí? Đúng vậy.

Thăm khám chăm sóc ban đầu $0, không hạn chế trên nhiều Chương trình
Dễ dàng chăm sóc bản thân và gia đình khi quý vị bị ốm hoặc đau với $0 khám bác sĩ.

Khám sức khỏe hàng năm $0
Chủ động với việc tiêm phòng cúm và kiểm tra các dịch vụ phòng ngừa khác giúp quý vị sống khỏe mạnh.*

Khám tư vấn sức khỏe tâm thần không giới hạn $0
Bởi vì chúng tôi tin rằng sức khỏe tinh thần cũng quan trọng như sức khỏe thể chất, Friday cung cấp nhiều kế hoạch với các thăm khám sức khỏe tâm thần $0.**

Thuốc gốc được ưu tiên, $0
Hàng nghìn loại thuốc gốc được ưu tiên $0 có trong nhiều gói chương trình.***

$0 Khám Mắt Hàng Năm
Được kiểm tra thị lực của quý vị từ $0 đến VSP.

$0 cho Teladoc Medical và Sức khỏe Tâm thần
Liên hệ với bác sĩ 24/7 từ điện thoại hoặc máy tính của quý vị, cho dù quý vị ở đâu.**, ****

Để có danh sách đầy đủ các quyền lợi, điều khoản, loại trừ và giới hạn cũng như để xem mọi quyền lợi có trong các gói chương trình Friday và mạng lưới, vui lòng liên hệ với Friday Health Plans.

* Theo hướng dẫn của ACA, nếu bác sĩ của quý vị thực hiện các xét nghiệm bổ sung hoặc cung cấp phương pháp điều trị, quý vị có thể phải trả thêm chi phí.
** Chỉ chi trả cho các buổi khám tư vấn.
***Dựa trên danh mục Chương trình Friday Health Plans, có thể thay đổi.
****Teladoc.com là một dịch vụ giá trị gia tăng cho phép quý vị trò chuyện với bác sĩ 24/7 qua điện thoại hoặc trực tuyến.

Đang chờ Texas Department of Insurance phê duyệt.

Tổng quan về các quyền lợi của Friday Health Plans

Các Chương trình Friday Health Plans tuân thủ ACA—chúng tôi bao gồm tất cả các quyền lợi sức khỏe thiết yếu và không loại trừ bất kỳ ai vì các tình trạng đã có từ trước.
Tiền đồng trả: Tiền đồng trả là số tiền cố định mà quý vị trả cho một số chi phí y tế được bao trả nhất định, thường là vào thời điểm quý vị nhận dịch vụ (ví dụ, $25 tiền đồng trả cho một lần khám tại văn phòng). Tiền đồng trả không được tính vào khoản khấu trừ của quý vị.
Khoản khấu trừ: Số tiền quý vị trả cho tất cả các dịch vụ sức khỏe được bao trả của quý vị trong một năm trước khi bảo hiểm của quý vị bắt đầu chi trả cho dịch vụ chăm sóc sức khỏe của quý vị.

Chương trình/Các buổi thăm khám	CATASTROPHIC	BRONZE BASIC	BRONZE PLUS	BRONZE PLUS COPAY	BRONZE HSA	SILVER	SILVER COPAY	GOLD	GOLD COPAY
Khấu trừ cá nhân/gia đình	$8,700 / $17,400	$8,700 / $17,400	$8,700 / $17,400	$8,700 / $17,400	$7,000 / $14,000	$5,500 / $11,000	$5,500 / $11,000	$2,300 / $4,600	$2,300 / $4,600
Individual Max Out of Pocket/Family	$8,700 / $17,400	$8,700 / $17,400	$8,700 / $17,400	$8,700 / $17,400	$7,000 / $14,000	$8,700 / $17,400	$8,700 / $17,400	$8,250 / $16,500	$8,250 / $16,500
Khám sức khỏe hàng năm	$0 Tiền đồng trả	$0 Tiền đồng trả	$0 Tiền đồng trả	$0 Tiền đồng trả	$0 Tiền đồng trả	$0 Tiền đồng trả	$0 Tiền đồng trả	$0 Tiền đồng trả	$0 Tiền đồng trả
Thăm khám bệnh ban đầu	3 lần đầu $0, sau đó $0 sau khi khấu trừ	$0 sau khi được khấu trừ	$0 Tiền đồng trả	$0 Tiền đồng trả	$0 sau khi được khấu trừ	$0 Tiền đồng trả	$0 Tiền đồng trả	$0 Tiền đồng trả	$0 Tiền đồng trả
Khám sức khỏe tâm thần	$0 sau khi được khấu trừ	$0 sau khi được khấu trừ	$0 Tiền đồng trả	$0 Tiền đồng trả	$0 sau khi được khấu trừ	$0 Tiền đồng trả	$0 Tiền đồng trả	$0 Tiền đồng trả	$0 Tiền đồng trả
Thăm khám chuyên gia	$0 sau khi được khấu trừ	$0 sau khi được khấu trừ	$0 sau khi được khấu trừ	$150 Tiền đồng trả	$0 sau khi được khấu trừ	20% sau khi được khấu trừ	$80 Tiền đồng trả	20% sau khi được khấu trừ	$60 Tiền đồng trả
Khám Thị Lực Hàng Năm	$0 Tiền đồng trả	$0 Tiền đồng trả	$0 Tiền đồng trả	$0 Tiền đồng trả	$0 Tiền đồng trả	$0 Tiền đồng trả	$0 Tiền đồng trả	$0 Tiền đồng trả	$0 Tiền đồng trả
Teladoc*	$0 mỗi lần thăm khám	$0 mỗi lần thăm khám	$0 mỗi lần thăm khám	$0 mỗi lần thăm khám	$0 mỗi lần thăm khám	$0 mỗi lần thăm khám	$0 mỗi lần thăm khám	$0 mỗi lần thăm khám	$0 mỗi lần thăm khám
Thăm khám khẩn cấp	$0 sau khi được khấu trừ	$0 sau khi được khấu trừ	$75 Tiền đồng trả	$175 Tiền đồng trả	$0 sau khi được khấu trừ	$75 Tiền đồng trả	$100 Tiền đồng trả	$75 Tiền đồng trả	$75 Tiền đồng trả
Chụp X-quang và hình ảnh	$0 sau khi được khấu trừ	$0 sau khi được khấu trừ	$0 sau khi được khấu trừ	$0 sau khi được khấu trừ	$0 sau khi được khấu trừ	20% sau khi được khấu trừ	$100 Tiền đồng trả	20% sau khi được khấu trừ	$100 Tiền đồng trả
Nội trú	$0 sau khi được khấu trừ	$0 sau khi được khấu trừ	$0 sau khi được khấu trừ	$0 sau khi được khấu trừ	$0 sau khi được khấu trừ	20% sau khi được khấu trừ	30% sau khi được khấu trừ	20% sau khi được khấu trừ	20% sau khi được khấu trừ
Phòng cấp cứu	$0 sau khi được khấu trừ	$0 sau khi được khấu trừ	$0 sau khi được khấu trừ	$0 sau khi được khấu trừ	$0 sau khi được khấu trừ	50% sau khi được khấu trừ	30% sau khi được khấu trừ	50% sau khi được khấu trừ	50% sau khi được khấu trừ
Thuốc	**CATASTROPHIC**	**BRONZE BASIC**	**BRONZE PLUS**	**BRONZE PLUS COPAY**	**BRONZE HSA**	**SILVER**	**SILVER COPAY**	**GOLD**	**GOLD COPAY**
Thuốc Phòng ngừa ACA	$0	$0	$0	$0	$0	$0	$0	$0	$0
Thuốc được ưu tiên	$0 sau khi được khấu trừ	$0 sau khi được khấu trừ	Đồng thanh toán lên đến $25	Đồng thanh toán lên đến $30	$0 sau khi được khấu trừ	$0	Đồng thanh toán lên đến $30	$0	Đồng thanh toán lên đến $10
Biệt dược được ưu tiên	$0 sau khi được khấu trừ	$0 sau khi được khấu trừ	$0 sau khi được khấu trừ	Đồng thanh toán lên đến $160	$0 sau khi được khấu trừ	20% sau khi được khấu trừ	$80 Tiền đồng trả	20% sau khi được khấu trừ	Đồng thanh toán lên đến $40
Biệt dược/thuốc gốc không ưu tiên	$0 sau khi được khấu trừ	$0 sau khi được khấu trừ	$0 sau khi được khấu trừ	$0 sau khi được khấu trừ	$0 sau khi được khấu trừ	50% sau khi được khấu trừ	Đồng thanh toán lên đến $150	50% sau khi được khấu trừ	Đồng thanh toán lên đến $75
Thuốc đặc trị	$0 sau khi được khấu trừ	$0 sau khi được khấu trừ	$0 sau khi được khấu trừ	$0 sau khi được khấu trừ	$0 sau khi được khấu trừ	50% sau khi được khấu trừ	Đồng thanh toán lên đến $425	50% sau khi được khấu trừ	Đồng thanh toán lên đến $300

Các quyền lợi được hưởng chỉ áp dụng trong mạng lưới nhà cung cấp Friday, ngoại trừ các trường hợp khẩn cấp về y tế.
*Teladoc là một dịch vụ giá trị gia tăng, không áp dụng đối với trường hợp được khấu trừ hoặc chi trả tối đa.